Camí dels Termes
(de Montgó al Cortal Nou)

La ruta comença a la Cala Montgó. A partir de la mateixa platja i en direcció a l'interior, prenem el carrer dels Termes tot seguint el perímetre dels càmpings; una vegada passat el càmping Cala Montgó, creuem el carrer Punta Milà i continuem pel mateix camí, tot seguint la senyalització verda i blanca. Travessem l'antiga sorrera i continuem sempre pel mateix Camí dels Termes en direcció oest durant uns tres quilòmetres i mig. Finalment, arribem al mas Cortal Nou, punt d'arribada d'aquesta ruta i des d'on tornaríem pel mateix camí en sentit contrari.



L'Escala-Empúries

Ajuntament de l'Escala

Plaça de les Escoles, 1
17130 l'Escala (Girona)
Tel. 972 77 06 03
turisme@lescala.cat
www.visitlescala.com

1

Camí dels Termes
(de Montgó al Cortal Nou)



Aquesta ruta transcorre pel Camí dels Termes, el qual marca la frontera entre l'Alt Empordà i el Baix Empordà i és també la frontera entre el municipi de l'Escala i el de Torroella de Montgrí.

L'Escala-Empúries

Fitxa tècnica

Lloc de sortida	Cala Montgó
Tipus de ruta	Lineal Lloc d'arribada: Masia del Cortal Nou
Distància	3.521,46 m
Temps	1 h i 45 min.
Dificultat	Baixa

Desnivell

Final

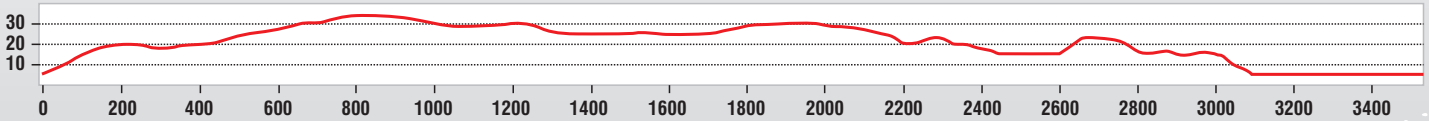

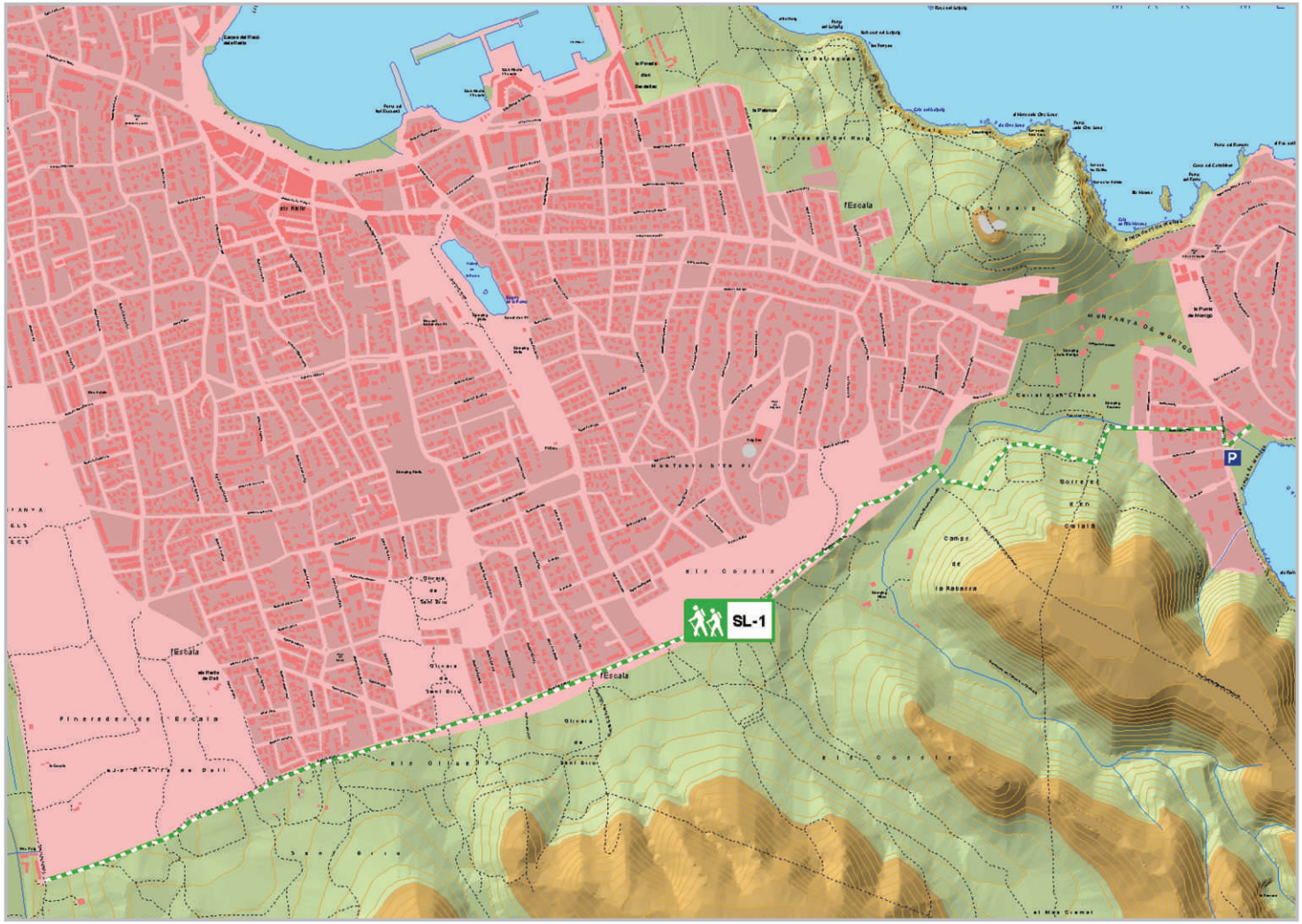

Altres valors

En bona part de l'itinerari hi ha paret de pedra seca que limita el camí, mostra de l'arquitectura popular tradicional.

Interessant flora per la població d'orquídies i planta dauradella i, a la primavera, també romaní i estepa.



